

Cambió

REVISTA EL MUNDO



Uniendo Líderes Globales: Claves del Tercer Encuentro Mundial de Seguridad y Riesgos

PERSPECTIVAS Y ESTRATEGIAS
DISCUTIDAS EN UN MUNDO
CAMBIANTE

WWW.REVISTAELMUNDOCAMBIO.COM



**EL
MUNDO
CAMBIO**

MEDIO COMUNITARIO Y ALTERNATIVO



**TANQUE DE
PENSAMIENTO**

DIRECTOR
ING. CARLOS ROJAS

EDICIÓN & DISEÑO TIC
ING. J. ANDRÉS SÁNCHEZ

CONSEJO EDITORIAL
**DRA. MELISSA FRANCO
DR. JULIO WALTEROS**

FOTOGRAFIA
JUAN ESTEBAN ROJAS

ASESOR E INVESTIGACIÓN
**PAULA FLÓREZ
CR.(R) HECTOR GONZALEZ**

DIR. SERVICIO AL CLIENTE
LUISA MENDOZA

DESARROLLO DIGITAL
**VITRINA NARANJA
DEVELOPER**

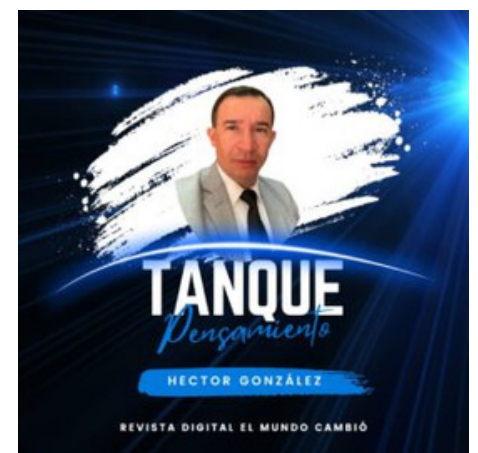

3009590045

WWW.REVISTAELMUNDOCAMBIO.COM
WWW.MUNDOHELP.COM



ADMINISTRACION@REVISTAELMUNDOCAMBIO.COM





PPH SEGURIDAD PRIVADA



SU SEGURIDAD NUESTRA META
SU TRANQUILIDAD NUESTRO COMPROMISO

TENEMOS LAS MEJORES
OPCIONES DE PROTECCIÓN



Calle 143 #46-09
Bogotá, Colombia
WWW.PPH.COM.CO



+57 3022625749
+57 320 2542238



director.comercial@pph.com.co

Uniendo Líderes Globales: Claves del Tercer Encuentro Mundial de Seguridad y Riesgos



- 1 FRENTE DE SEGURIDAD DESDE LA OPTICA DEL CIUDADANO Y/O EL SECTOR PRIVADO
- 2 SEGURIDAD BANCARIA RETOS Y DESAFIOS EN LA COLOMBIA ACTUAL
- 3 PROTECCIÓN DE DATOS Y LEGAL TECH
- 4 COMO ESTRUCTURAR UN MODELO DE SEGURIDAD CORPORATIVA
- 5 COMO ESTRUCTURAR UN MODELO DE SEGURIDAD CORPORATIVA
- 6 LA PARTICIPACIÓN COMUNITARIA A NIVEL LOCAL PARA LA SEGURIDAD URBANA
- 7 COMPLIANCE: LA CLAVE HACIA LA PROSPERIDAD EMPRESARIAL
- 8 EL COMPLIANCE COMO APOYO DE LA SEGURIDAD- ESTRATEGIA EN LA CULTURA EMPRESARIAL
- 9 DISEÑO DEL PLAN DE SEGURIDAD CIUDADANA
- 10 INTELIGENCIA Y CRIMINALISTICA APLICADAS EN EL CORPORATIVO



FERIA INTERNACIONAL DE SEGURIDAD

21-23 AGOSTO 2024

Corferias - Bogotá D.C.



QR DE REGISTRO

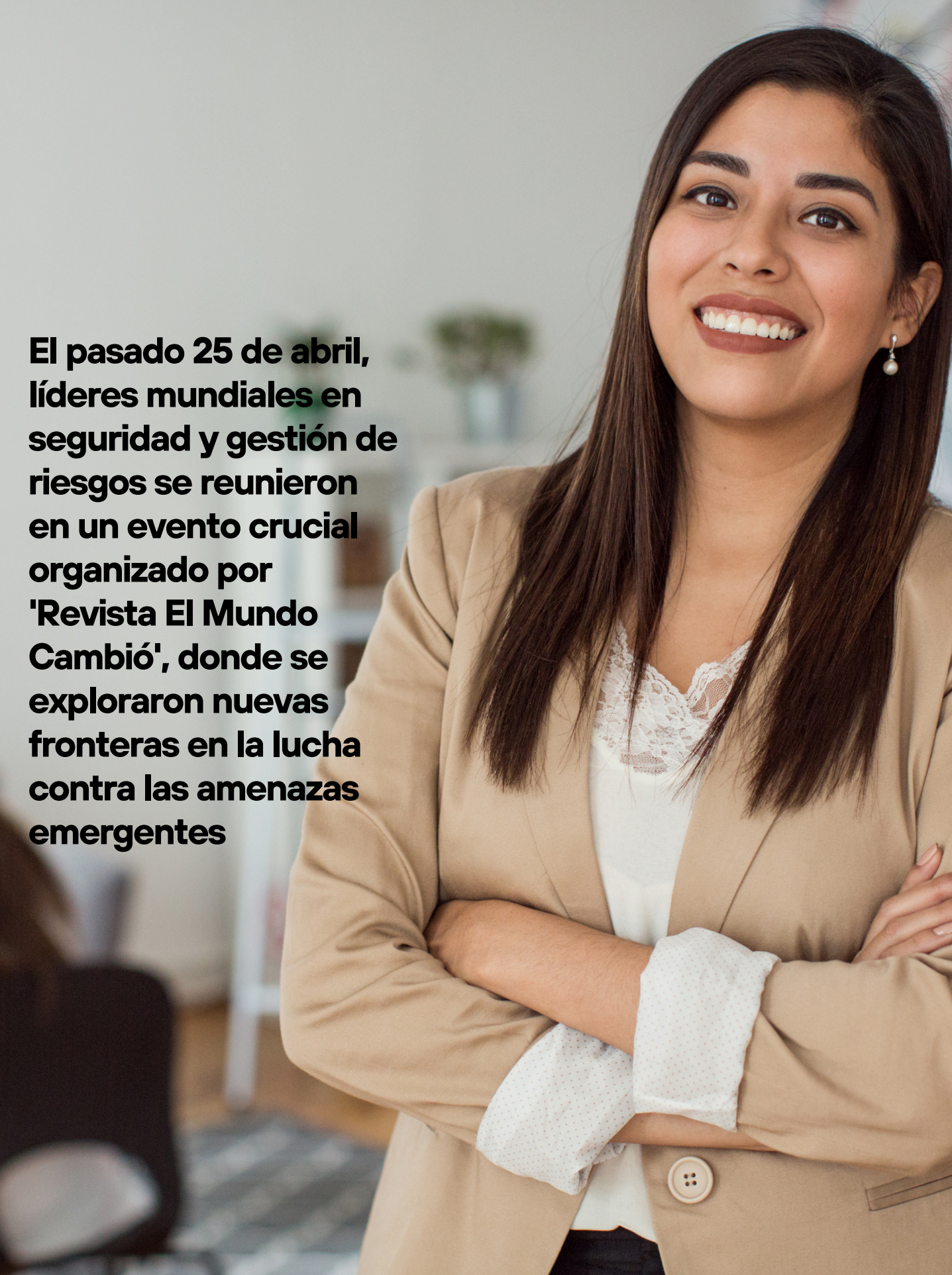

El pasado 25 de abril, líderes mundiales en seguridad y gestión de riesgos se reunieron en un evento crucial organizado por 'Revista El Mundo Cambió', donde se exploraron nuevas fronteras en la lucha contra las amenazas emergentes



Opiniones de los Expertos

Este encuentro no solo nos permite
compartir conocimientos sino también
unificar esfuerzos a escala global.

WWW.TANQUEDEPENSAMIENTO.COM

FRENTES DE SEGURIDAD DESDE LA OPTICA DEL CIUDADANO Y/O EL SECTOR PRIVADO



La Inseguridad rural ¡Regresó!

En Colombia, la creciente inseguridad rural, marcada por delitos como secuestros, extorsiones, abigeato, invasiones de tierras, y homicidios, ha llevado a la necesidad urgente de respuestas efectivas. Ante esta situación alarmante, la Federación Colombiana de Ganaderos (Fedegán), ha propuesto la creación de los Frentes Solidarios de Seguridad y Paz. Esta iniciativa busca integrar la participación de todas las autoridades, desde el nivel político-administrativo hasta las fuerzas militares y de policía, incluyendo organismos de justicia y otras instituciones a nivel regional y municipal. Con el objetivo de prevenir y responder proactivamente a estos delitos, la estrategia se centra en cuatro pilares principales: sistemas de alertas tempranas, redes de comunicación vinculante, soporte tecnológico y protocolos de actuación para la gestión de crisis. El lanzamiento de esta estrategia refleja una respuesta a un SOS emitido por Lafaurie en enero, solicitando al Gobierno más apoyo y seguridad para el sector rural. Más allá de reaccionar ante los actos criminales, esta estrategia busca fomentar una cultura de solidaridad y participación comunitaria en la seguridad, desafiando la apatía que a menudo prevalece ante el crimen en las zonas rurales.

La estrategia de los Frentes Solidarios de Seguridad y Paz comienza con un enfoque proactivo en las alertas tempranas, donde es crucial que los ciudadanos, especialmente los ganaderos, denuncien y reporten actividades sospechosas sin miedo, permitiendo así una respuesta inmediata por parte de las autoridades y la fuerza pública.

Ponencia MG (RA) Fernando Murillo

Informativa

SEGURIDAD

AL DÍA

EMISORA VIRTUAL MUNDO HELP

Hosted by

INGE ANDRÉS SÁNCHEZ



**EL
MUNDO
CAMBIO**

**HELP
ON
RISK!**



En Colombia, la creciente inseguridad rural, marcada por delitos como secuestros, extorsiones, abigeato, invasiones de tierras, y homicidios, ha llevado a la necesidad urgente de respuestas efectivas. Ante esta situación alarmante, la Federación Colombiana de Ganaderos (Fedegán), liderada por José Félix Lafaurie, ha propuesto la creación de los Frentes Solidarios de Seguridad y Paz. Esta iniciativa busca integrar la participación de todas las autoridades, desde el nivel político-administrativo hasta las fuerzas militares y de policía, incluyendo organismos de justicia y otras instituciones a nivel regional y municipal. Con el objetivo de prevenir y responder proactivamente a estos delitos, la estrategia se centra en cuatro pilares principales: sistemas de alertas tempranas, redes de comunicación vinculante, soporte tecnológico y protocolos de actuación para la gestión de crisis. El lanzamiento de esta estrategia refleja una respuesta a un SOS emitido por Lafaurie en enero, solicitando al Gobierno más apoyo y seguridad para el sector rural. Más allá de reaccionar ante los actos criminales, esta estrategia busca fomentar una cultura de solidaridad y participación comunitaria en la seguridad, desafiando la apatía que a menudo prevalece ante el crimen en las zonas rurales.





Congreso Internacional de Seguridad

SEGURIDAD CIUDADANA Y SU ROL EN LA CONVIVENCIA Y DESARROLLO DE LAS NACIONES

20-21 | Medellín
Junio

Cupo
Académico

\$

Confederados

\$1.500.000

\$

No Confederados

\$2.000.000

Hotel

INTERCONTINENTAL
MEDELLIN

Más Información



350 311 5525
320 370 2939

Patrocinado por





SEGURIDAD BANCARIA RETOS Y DESAFIOS EN LA COLOMBIA ACTUAL

En la actualidad, la seguridad bancaria en Colombia enfrenta una serie de retos y desafíos significativos que requieren atención urgente y soluciones innovadoras. Con el aumento de la digitalización bancaria, las instituciones financieras están expuestas a un espectro más amplio de amenazas cibernéticas, que incluyen ataques de phishing, malware y brechas de seguridad que comprometen datos sensibles de los clientes. Además, la complejidad del panorama delictivo en el país, caracterizado por la presencia de grupos criminales organizados, agrega una capa adicional de dificultad en la gestión de la seguridad física y la prevención del fraude. Frente a estos desafíos, es crucial que los bancos colombianos no solo adopten las últimas tecnologías de seguridad, sino que también fomenten una cultura de seguridad integral que involucre tanto a empleados como a clientes. Estos esfuerzos deben ser liderados por gerentes de seguridad capacitados y apoyados por políticas gubernamentales robustas y cooperación internacional para crear un sistema bancario resiliente y seguro para todos.

Panelistas



Dr. Jafet Arreola González

La banca digital, mientras ofrece comodidad y eficiencia, está expuesta a riesgos constantes que son motivo de preocupación a nivel mundial. Uno de los principales peligros es la vulnerabilidad de los datos personales de los usuarios, que pueden ser comprometidos mediante incidentes en las aplicaciones bancarias. Asimismo, el fraude en la banca digital sigue siendo una amenaza persistente, ya que los delincuentes continúan desarrollando métodos sofisticados para explotar las brechas de seguridad. Estos problemas destacan la necesidad crítica de que las instituciones financieras implementen estrategias de seguridad robustas y adaptativas para proteger tanto a sus clientes como a sus operaciones.



CR (RA) Jorge Serna

En Colombia, el fraude bancario está experimentando una transformación significativa, con un aumento notable en los delitos informáticos que amenazan la seguridad financiera. Ante esta realidad, es imperativo que las entidades bancarias revisen y fortalezcan sus políticas de seguridad. Estas políticas deben abarcar una integración holística que considere el factor humano, la tecnología avanzada y la infraestructura física. Al hacerlo, los bancos no solo protegerán sus activos y los de sus clientes, sino que también podrán anticiparse y responder de manera efectiva a las tácticas en constante evolución de los ciberdelincuentes. Esta aproximación tridimensional es esencial para construir un sistema bancario robusto y resistente a las amenazas de la era digital.

Panelistas



MY (RA) Henry Hernandez

Es fundamental que las entidades bancarias no solo inviertan en seguridad, sino también en innovaciones tecnológicas para fortalecer su protección contra los riesgos emergentes. En este contexto, los gerentes de seguridad desempeñan un papel crucial como líderes en la transformación de estas instituciones. Su liderazgo es esencial para asegurar que se adopten y se implementen las últimas tecnologías y estrategias de seguridad de manera efectiva. Esto incluye la integración de sistemas avanzados de autenticación, encriptación de datos y soluciones basadas en inteligencia artificial para detectar y prevenir amenazas en tiempo real. Al hacerlo, no solo se protege la infraestructura y los activos del banco, sino que también se salvaguarda la confianza y la seguridad financiera de los clientes.



Ing Javier Andrés Sánchez

La importancia de escuchar a expertos en el sector bancario no puede subestimarse, especialmente en un entorno donde los desafíos y amenazas evolucionan rápidamente. Estos especialistas no solo poseen un conocimiento profundo de las tendencias actuales y los riesgos emergentes, sino que también ofrecen perspectivas valiosas sobre cómo mitigar estos peligros. Sus recomendaciones y análisis son cruciales para adaptar las estrategias de seguridad, anticipar ataques potenciales y desarrollar respuestas efectivas. Al integrar sus apreciaciones, el sector bancario puede fortalecer sus defensas, reducir los riesgos asociados y, en última instancia, crear un entorno más seguro tanto para los clientes como para las propias entidades.



FORO DE SEGURIDAD EN INFRAESTRUCTURAS CRITICAS, LOGISTICA Y TRANSPORTE

ZF TOWERS

JUNIO DE 2024 - ZONA FRANCA BOGOTÁ



Seguridad de
Infraestructuras



Tecnologías para la
Seguridad



Protección Contra
Incendios



Análisis de Riesgos



Compliance



OEA

Más información +57 300 3057319

www.tanquedepensamiento.com

“PROTECCIÓN DE DATOS Y LEGAL TECH”



MY. Feliz Daniel Miranda

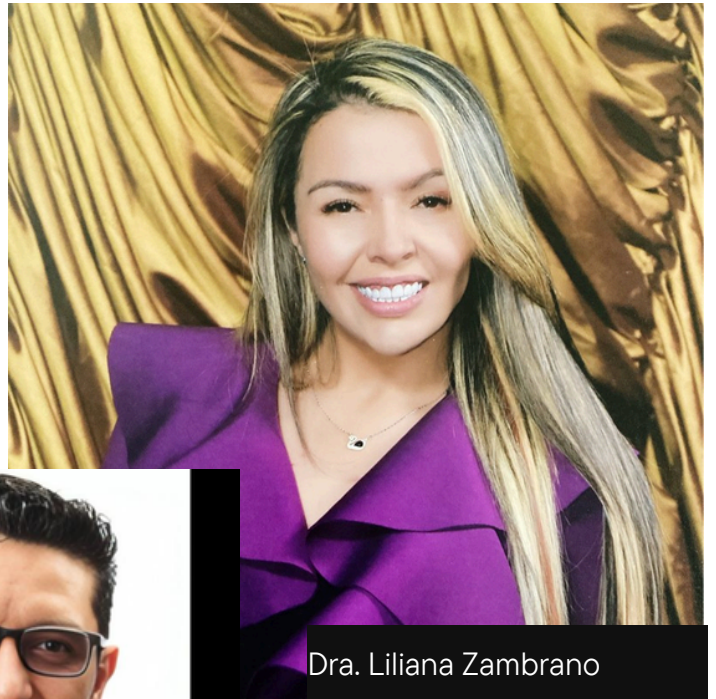

Dra. Liliana Zambrano

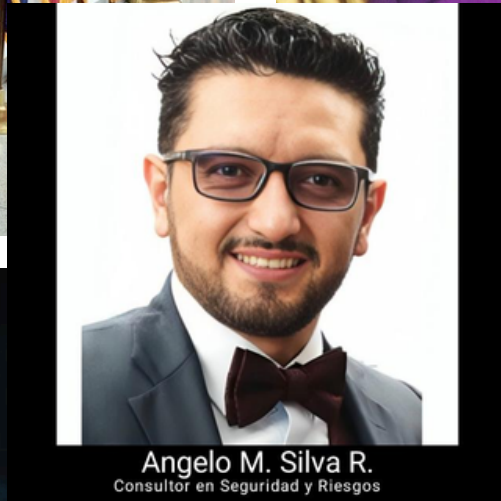

Angelo M. Silva R.
Consultor en Seguridad y Riesgos

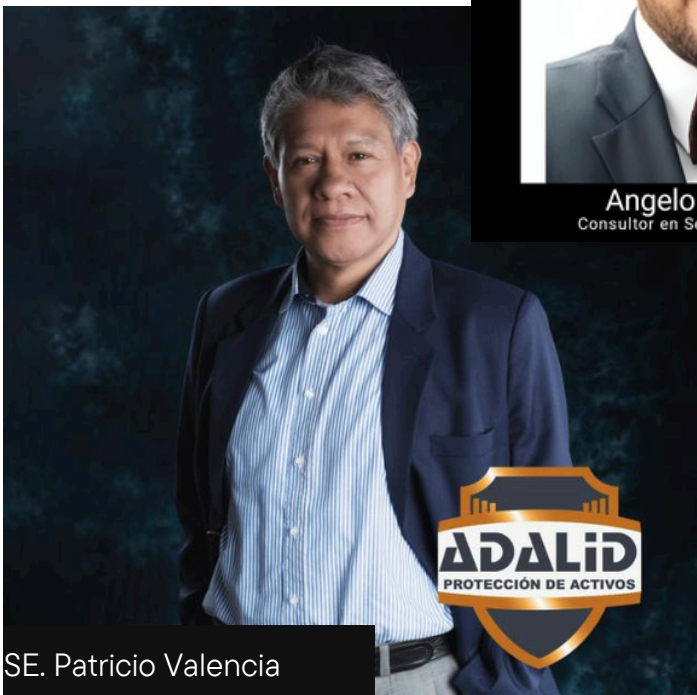

SE. Patricio Valencia

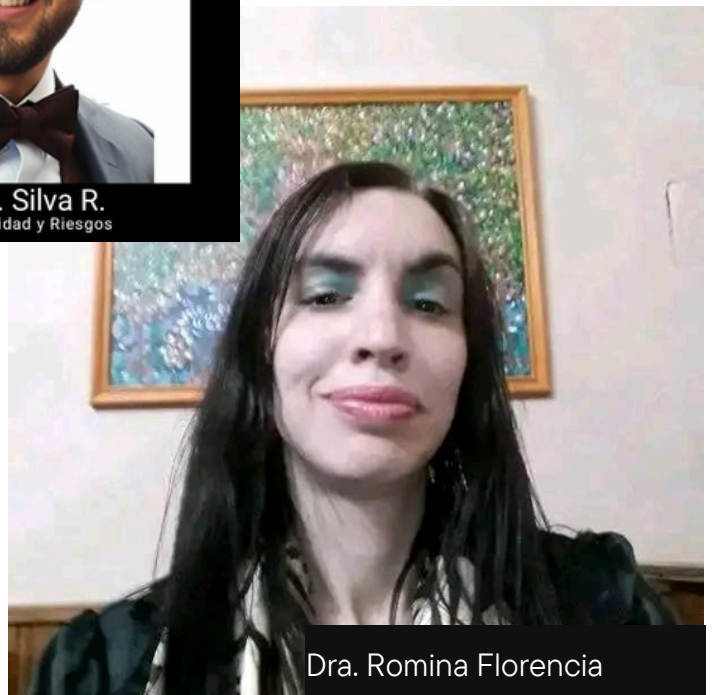

Dra. Romina Florencia

En la era digital actual, la protección de datos personales se ha convertido en una prioridad crítica, llevando a la emergencia del campo del Legal Tech, que fusiona la tecnología con el cumplimiento legal para salvaguardar la información sensible. Las soluciones de Legal Tech juegan un papel fundamental en ayudar a las organizaciones a cumplir con regulaciones complejas y cambiantes en materia de privacidad de datos, como el GDPR en Europa y normativas similares en otras regiones. Estas herramientas tecnológicas no solo automatizan el proceso de cumplimiento, sino que también proporcionan mecanismos avanzados para la detección de vulnerabilidades, la gestión de consentimientos y la respuesta ante incidentes de seguridad. Al adoptar Legal Tech, las empresas pueden asegurar una gestión de datos más robusta y transparente, lo que no solo mejora la confianza de los consumidores y usuarios, sino que también refuerza la integridad y seguridad de los sistemas de información frente a amenazas emergentes. Este enfoque integrado y tecnológicamente avanzado es esencial para afrontar los desafíos actuales y futuros en la protección de datos.

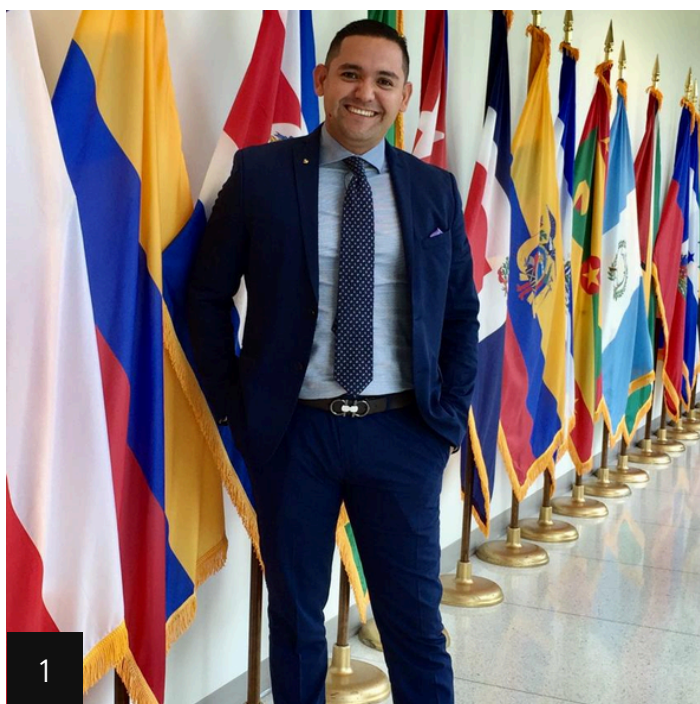

1 **MY. Felix Daniel Miranda**

El estado del arte en ciberseguridad y cibercrimen actualmente revela una preocupante brecha que se debe, en gran parte, a la falta de denuncias de incidentes de seguridad. Muchas entidades, preocupadas por las posibles consecuencias en su reputación, optan por mantener en secreto los casos de ciberataques y brechas de datos, lo que a su vez impide un entendimiento completo y transparente de las amenazas que enfrenta el sector. Esta situación no solo dificulta la respuesta coordinada contra los cibercriminales, sino que también retarda el desarrollo de estrategias efectivas de prevención y mitigación. La renuencia a reportar estos incidentes crea un ambiente donde el aprendizaje colectivo y la mejora continua en las prácticas de ciberseguridad se ven seriamente limitados, exponiendo aún más a las organizaciones a futuros ataques.

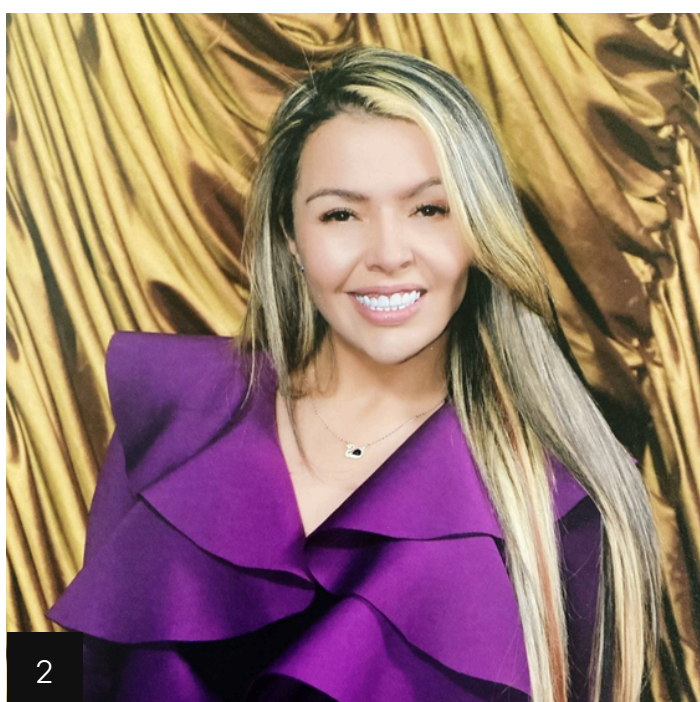

2 **Dra. Liliana Zambrano**

Ante la creciente amenaza de ciberataques potenciados por inteligencia artificial, es imperativo que nuestras defensas evolucionen en la misma dirección tecnológica. Los controles de seguridad deben ser adaptados y reforzados utilizando herramientas de inteligencia artificial que pueden predecir, detectar y neutralizar ataques de manera más eficiente y en tiempo real. Además, la legislación actual debe ser actualizada para abordar las nuevas dimensiones y complejidades que los ciberataques impulsados por IA presentan, reconociendo que estas amenazas son cada vez más sofisticadas y, por lo tanto, más difíciles de controlar con métodos convencionales. Es crucial comenzar a implementar proyectos que no solo fortalezcan la capacidad de las autoridades para utilizar la inteligencia artificial en la lucha contra el cibercrimen, sino que también promuevan una colaboración más estrecha entre el sector tecnológico y los organismos reguladores.

La educación en protección de datos y Legal Tech es fundamental para fortalecer la seguridad de la información en un mundo cada vez más digitalizado. A medida que las regulaciones sobre privacidad de datos se vuelven más complejas y abarcadoras, es crucial que tanto los profesionales del derecho como los técnicos estén bien informados sobre las últimas tecnologías y marcos legales. Los programas educativos dedicados a Legal Tech y protección de datos no solo capacitan a los individuos para implementar soluciones efectivas de seguridad y cumplimiento, sino que también promueven una comprensión más profunda de los derechos y responsabilidades asociados con el manejo de datos personales. Esta educación ayuda a crear un puente entre la tecnología y el derecho, asegurando que las innovaciones tecnológicas se utilicen de manera que respeten la legislación vigente y protejan la privacidad de los usuarios. Al invertir en educación especializada, las organizaciones pueden mejor prepararse para enfrentar los desafíos del cibercrimen y la gestión de datos, asegurando un entorno digital más seguro y confiable para todos.

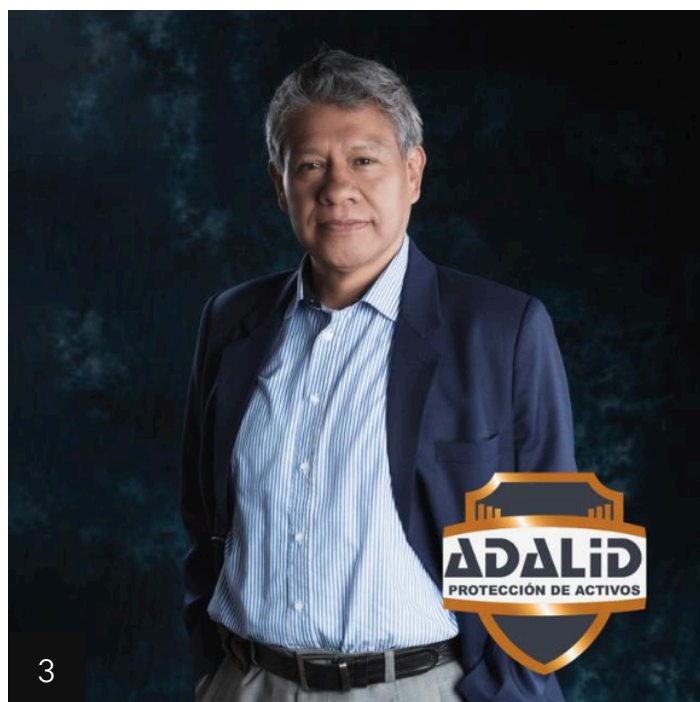

3 SE. Patricio Valencia

Es vital generar conciencia sobre las capacidades y el impacto de la inteligencia artificial (IA) en la sociedad contemporánea. Para navegar los desafíos que presenta esta tecnología avanzada, se deben implementar políticas robustas que guíen su uso ético y responsable. Además, es esencial fomentar una cooperación internacional, así como alianzas público-privadas, para actualizar y fortalecer la legislación vigente relacionada con la IA. Esta colaboración global y multisectorial no solo permitirá armonizar los marcos legales y regulatorios a nivel internacional, sino que también facilitará el intercambio de mejores prácticas y experiencias que pueden ser cruciales para abordar los retos éticos y legales que plantea la inteligencia artificial. Estas acciones conjuntas son fundamentales para asegurar que el desarrollo y la implementación de la IA avancen de manera que beneficie a toda la humanidad.

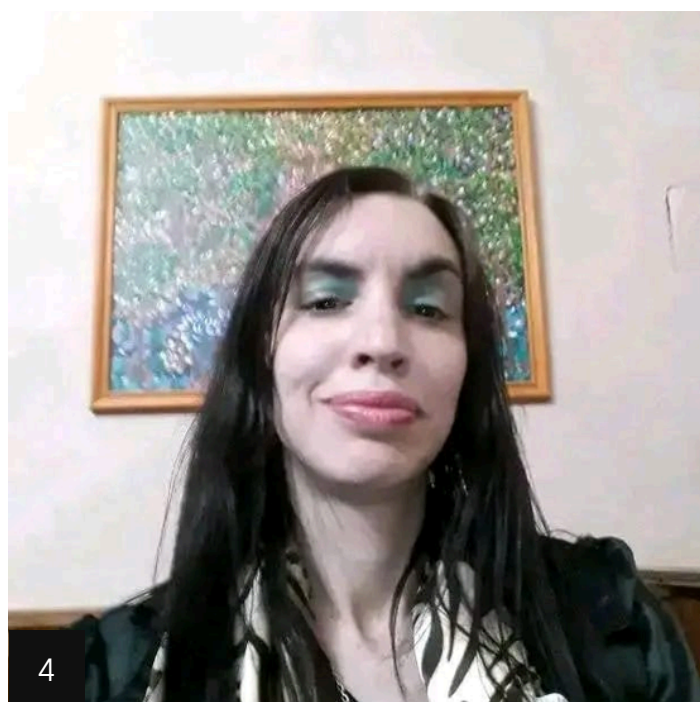

4 Dra. Romina Florencia Cabrera

El fundamento ético y el respeto de los derechos humanos son cruciales en el desarrollo y aplicación de la inteligencia artificial (IA). En una era donde la capacidad de los sistemas inteligentes aumenta a un ritmo vertiginoso, es imperativo asegurar que estos avances tecnológicos se utilicen para el bien común y no para fines malintencionados. La aplicación ética de la IA debe guiar tanto a los desarrolladores como a los usuarios finales, enfocándose en promover la equidad, la transparencia y la responsabilidad en todas sus operaciones. La sociedad no puede avanzar sin lineamientos claros que aseguren que las tecnologías emergentes, como la IA, respeten los derechos individuales y colectivos y contribuyan de manera positiva a la humanidad. Establecer normas éticas firmes para la IA es esencial para prevenir abusos y garantizar que su impacto en la sociedad sea beneficioso, fomentando un progreso tecnológico que sea sostenible y éticamente responsable.

¡HACEMOS
DE LA CONFIANZA
SU MÁS VALIOSO
ACTIVO!



316 6364346

comercial@seguridadigital.co
info@seguridadigital.co

Tenemos presencia en:

Bogotá: Carrera 21 # 83A-27
Medellín: Carrera 79 # 36-26
Tunja: Calle 16 # 15-47 Ofc. 401
Duitama: Cra 16 No. 15 – 47 Oficina 402
Cali: Calle 5 No. 44 – 24 Piso 2
Villavicencio: Carrera 31 No. 45 – 61 Barrio El Triunfo
Pasto: Calle 17 No. 15 – 85
Arauca: Calle 20 No. 19 – 35
Ibagué: Cra 5 No. 41 – 16 Oficina 12 Edificio F 25



WWW.SEGURIDADIGITAL.CO

Somos una Empresa especializada en prestación de servicios de vigilancia y seguridad privada con más de 29 años de experiencia, con tecnología aplicada de última tendencia y amplia trayectoria en estrategias de gestión del riesgo para su tranquilidad y seguridad.





CR (RA) Jhon Mario Perez

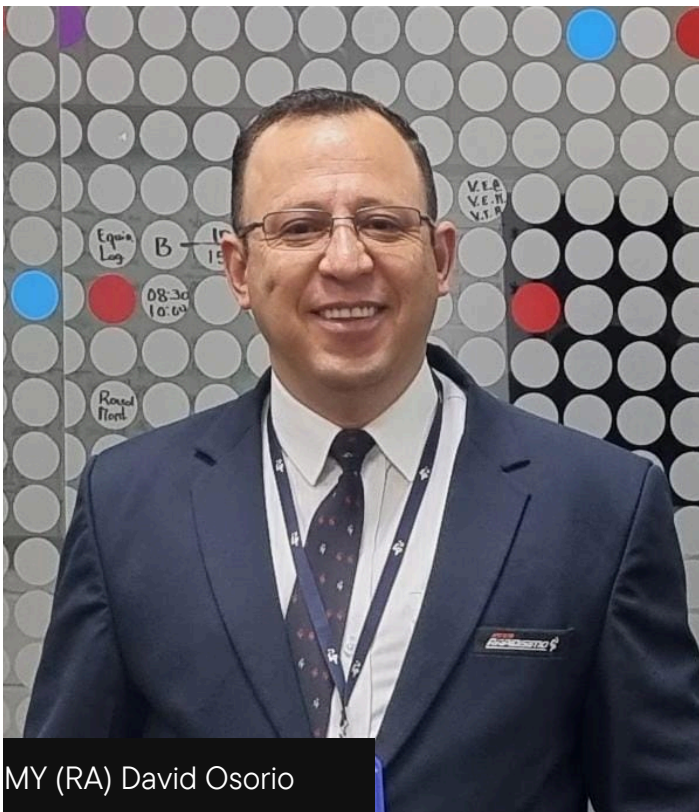

MY (RA) David Osorio



DR. Francisco Enrique Valera

Panel: COMO ESTRUCTURAR UN MODELO DE SEGURIDAD CORPORATIVA

COMO ESTRUCTURAR UN MODELO DE SEGURIDAD CORPORATIVA



Estructurar un modelo de seguridad corporativa efectivo requiere un enfoque integral que abarque todos los aspectos de la organización. Primero, es esencial realizar una evaluación de riesgos detallada para identificar las vulnerabilidades específicas y las amenazas potenciales que enfrenta la empresa. A partir de esta evaluación, se deben desarrollar políticas claras y procedimientos de seguridad que estén alineados con los objetivos empresariales y las regulaciones legales aplicables. La implementación de tecnologías de seguridad avanzadas, como sistemas de detección y prevención de intrusiones, gestión de identidades y accesos, y soluciones de cifrado, es crucial para proteger los activos digitales y físicos de la compañía. Además, la formación y concienciación continua de todos los empleados sobre las mejores prácticas de seguridad son fundamentales para fortalecer la primera línea de defensa de la organización: su propio personal. Finalmente, es vital establecer un protocolo de respuesta a incidentes que permita actuar de manera rápida y efectiva ante cualquier brecha de seguridad, minimizando así el impacto y mejorando la resiliencia de la empresa. Este modelo debe ser revisado y actualizado regularmente para adaptarse a las nuevas amenazas y cambios en el entorno empresarial.



La seguridad corporativa es un componente esencial que abarca varios dominios clave para garantizar la continuidad del negocio. Esta incluye el cumplimiento normativo (compliance), que asegura que la organización siga las leyes y regulaciones pertinentes, mitigando así riesgos legales y reputacionales. También comprende la seguridad de la información, que protege los datos críticos de la empresa contra accesos no autorizados y ciberataques. Además, la seguridad física y electrónica juegan un papel crucial en la protección de las instalaciones, los activos y el personal de la empresa. Juntos, estos elementos forman un escudo integral que no solo defiende contra amenazas externas e internas, sino que también sostiene las operaciones diarias y promueve la resiliencia organizacional frente a incidentes inesperados. Al integrar estas facetas de seguridad, las empresas pueden abordar proactivamente los desafíos de seguridad y asegurar un entorno operativo seguro y estable.

"El compromiso de la alta dirección no es solo un requisito, sino el fundamento sobre el cual se construye todo sistema de seguridad efectivo "



La seguridad dentro de la cadena logística es fundamental para el éxito de cualquier empresa, actuando como la piedra angular que sostiene la integridad y eficiencia de las operaciones comerciales. La norma ISO 28000, específicamente diseñada para la gestión de la seguridad en la cadena de suministro, juega un papel crucial en este contexto. El compromiso de la alta dirección es esencial para el éxito de cualquier sistema de seguridad; sin su liderazgo y apoyo proactivo, sería difícil alcanzar los objetivos de seguridad establecidos. Este compromiso debe traducirse en la asignación de recursos adecuados para implementar y mantener un sistema de seguridad robusto. Al adoptar un enfoque basado en normas internacionales como la ISO 28000 y asegurar el apoyo incondicional de la alta dirección, las empresas pueden garantizar que sus cadenas logísticas no solo cumplen con los estándares globales de seguridad, sino que también están preparadas para enfrentar y mitigar cualquier riesgo potencial de manera efectiva.



PREMIOALAS

2024

En ALAS buscamos promover, difundir y estimular la realización de proyectos vinculados al área de la Seguridad en Latinoamérica y el Caribe, así como fomentar la creatividad e innovación tecnológica en los proyectos de Seguridad.

Postula tu proyecto antes del

3 DE MAYO



¿CÓMO PARTICIPAR?

Si tienes un proyecto ejecutado en Latinoamérica o el Caribe postúlo aquí
Llena el formulario de inscripción y espera la confirmación de tu participación.

¿POR QUÉ PARTICIPAR?



En colaboración con:



www.alas-la.org/premios-alas



Un riesgo se define como cualquier factor de incertidumbre que pueda impactar, tanto positiva como negativamente, en los objetivos de una compañía. Los sistemas de gestión de riesgos son herramientas cruciales dentro de cualquier organización, ya que facilitan la identificación, tratamiento, gestión y control de los riesgos para minimizar la probabilidad de que estos se materialicen. Estos sistemas operan a través de procesos estructurados que permiten no solo detectar anticipadamente los riesgos potenciales, sino también desarrollar estrategias efectivas para mitigarlos o aprovecharlos de manera que alineen con los objetivos estratégicos de la empresa. Implementar un enfoque sistemático y continuo en la gestión de riesgos asegura que la organización pueda mantener los riesgos a un nivel manejable, fortaleciendo así su estabilidad y capacidad para alcanzar sus metas a largo plazo.



**TAX & ACCOUNTING
BUSSINES CONSULTING**



NUESTROS SERVICIOS

Contamos con un equipo de expertos en asesoramiento y gestión fiscal

Por medio Tax & Accounting se brinda una asesoría integral en materia tributaria y contable a nivel nacional e internacional; proporcionando de esta manera un acompañamiento, orientación, confiabilidad y soluciones efectivas a los clientes que accedan a nuestros servicios.



**ASESORÍA
CONTABLE Y
TRIBUTARIA**



**REGISTRO DE
PROponentes**



REVISORIA FISCAL



DOBLE TRIBUTACIÓN



BUSSINES CONSULTING



LAWYERS COMPANY



SECURITY CONSULTANTS



DUE DILLIGENCE COMPLIANCE



LA PARTICIPACIÓN COMUNITARIA A NIVEL LOCAL PARA LA SEGURIDAD URBANA

La participación comunitaria es esencial para fortalecer la seguridad urbana a nivel local, ya que permite a los residentes tomar un rol activo en la protección de su entorno. Al involucrar a la comunidad en la vigilancia y en las estrategias de prevención del delito, se fomenta una colaboración más estrecha entre los ciudadanos y las fuerzas de seguridad, lo que resulta en una respuesta más rápida y efectiva ante situaciones de riesgo. Además, la participación comunitaria ayuda a identificar las necesidades específicas de seguridad de diferentes áreas, permitiendo la implementación de soluciones personalizadas que reflejan las particularidades de cada barrio. Este enfoque no solo mejora la eficacia de las medidas de seguridad, sino que también promueve un sentimiento de responsabilidad y cohesión entre los miembros de la comunidad, fortaleciendo el tejido social y haciendo de las ciudades lugares más seguros para vivir. La clave está en construir plataformas de diálogo y cooperación entre los vecinos, autoridades locales y otros actores relevantes, para diseñar e implementar políticas de seguridad que sean inclusivas y sostenibles.



CPTED (Prevención del Delito a través del Diseño Ambiental) es un enfoque proactivo en la planificación urbana y arquitectónica que busca reducir las oportunidades de delito mediante el diseño del entorno físico. Este conjunto de estrategias se centra en disuadir comportamientos delictivos antes de que ocurran, implementando medidas como una mejor iluminación, la eliminación de puntos ciegos y la promoción de espacios abiertos y accesibles que fomenten la actividad comunitaria visible. Además de prevenir el crimen, CPTED tiene un impacto positivo en la percepción de seguridad de la comunidad, ayudando a reducir el miedo y a aumentar la cohesión entre los vecinos. Al hacer que los espacios públicos sean más acogedores y seguros, se fortalece la vigilancia natural y se promueve una mayor interacción social, lo que contribuye a crear comunidades más fuertes y resilientes. Estas prácticas no solo mejoran la seguridad urbana, sino que también realzan la calidad de vida de los residentes..

"La participación activa de la comunidad es el corazón de la metodología CPTED, transformando espacios seguros en entornos empoderados y resilientes "



La segunda generación de CPTED amplía el enfoque tradicional de la prevención del delito a través del diseño ambiental, destacando la participación comunitaria como un elemento crucial para la seguridad urbana. Este enfoque reconoce que la mera modificación del entorno físico es insuficiente sin el compromiso activo y la colaboración de la comunidad local. En este contexto, la metodología PEC (Participación, Empoderamiento Comunitario) se presenta como una herramienta fundamental para fomentar esta participación. PEC no solo involucra a los residentes en el proceso de toma de decisiones y en la gestión de los recursos, sino que también fortalece la confianza entre los ciudadanos y las autoridades locales. Al empoderar a la comunidad para que tenga un rol protagónico en la seguridad y el diseño de su entorno, Contribuye a la consolidación de la democracia a nivel local. Este enfoque integral no solo mejora la cohesión y la resiliencia comunitarias, sino que también promueve un ambiente más seguro y participativo para todos los miembros de la comunidad.



En Tela, una ciudad de Honduras, la implementación de la metodología CPTED demostró su eficacia al abordar problemas de seguridad derivados de la falta de iluminación en varios barrios. La comunidad, trabajando conjuntamente con las autoridades locales, desarrolló un proyecto destinado a mejorar la iluminación en las áreas más afectadas, reconociendo que zonas oscuras facilitaban actividades delictivas. La participación activa de los residentes fue fundamental para el éxito del proyecto, ya que no solo contribuyeron con su conocimiento local del problema, sino que también participaron en la planificación y ejecución de las mejoras. Este enfoque colaborativo aseguró que las soluciones propuestas fueran pertinentes y efectivamente implementadas, resultando en una disminución notable de la inseguridad en los barrios beneficiados. El proyecto en Tela es un claro ejemplo de cómo la participación comunitaria, esencial en la filosofía de CPTED, puede conducir a transformaciones positivas y duraderas en la seguridad urbana.



En São Paulo, Brasil, la metodología CPTED fue instrumental en la transformación del parque Buenos Aires, un cambio que contribuyó significativamente a la reducción de actividades delictivas y mejoró la calidad de vida de la comunidad local. A través de este enfoque, se realizaron modificaciones en el diseño y la gestión del parque para hacerlo más seguro y acogedor. Un aspecto destacado del proyecto fue la "Nube de los Sueños", una iniciativa que permitió a los niños de la comunidad expresar sus percepciones y deseos para el parque a través de dibujos. Esta actividad no solo fomentó la participación infantil en el proceso de planificación urbana, sino que también proporcionó a los planificadores y autoridades locales una valiosa perspectiva sobre cómo los jóvenes experimentaban su entorno y qué cambios esperaban ver. Los dibujos recopilados ayudaron a guiar las mejoras realizadas en el parque, asegurando que el espacio renovado reflejara las esperanzas y necesidades de quienes más lo utilizan. El éxito de este proyecto en São Paulo demuestra cómo la participación comunitaria, especialmente de los jóvenes, es crucial en los esfuerzos de prevención del crimen y en la creación de espacios urbanos más seguros y atractivos.

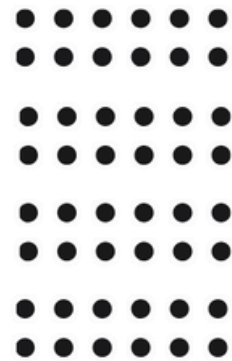

CHEF EXPERIENCIA

"DONDE CADA BOCADO CUENTA UNA HISTORIA"

Servicio exclusivo al alcance de todos

servicio a domicilio



CENAS

ALMUERZOS

ASADOS

EXPERIENCIA

CONSULTIVA

CONTACTO 
3009772520

En el ámbito empresarial contemporáneo, el compliance, o el cumplimiento normativo, se ha consolidado como una clave fundamental para la prosperidad y sostenibilidad de cualquier organización. Este enfoque no solo garantiza que la empresa opere dentro de los marcos legales y regulatorios aplicables, sino que también fortalece su reputación y relaciones con stakeholders, incluyendo inversores, clientes y autoridades reguladoras. Al adoptar un sistema de compliance robusto, las empresas pueden prevenir riesgos legales y financieros, tales como multas y sanciones, que podrían derivar de incumplimientos. Más allá de la mera adherencia a la ley, un buen programa de compliance fomenta una cultura corporativa de integridad y transparencia, lo que, a su vez, promueve un entorno de trabajo más ético y responsable. Asimismo, al demostrar un compromiso firme con prácticas comerciales justas y responsables, las empresas no solo mejoran su imagen pública, sino que también se posicionan favorablemente para captar nuevas oportunidades de negocio y asociaciones estratégicas. En resumen, el compliance es más que una obligación; es una estrategia integral que impulsa a las empresas hacia un futuro más seguro y próspero.



ANDRÉS GARCÍA

**COMPLIANCE:
LA CLAVE HACIA
LA PROSPERIDAD
EMPRESARIAL**



La importancia del compliance en el ámbito empresarial trasciende del cumplimiento legal; es también un componente crítico en la protección y gestión de la reputación corporativa. En un mercado global cada vez más consciente y conectado, los activos intangibles como la reputación de una marca se han vuelto más valiosos que los activos físicos tradicionales. Un programa de compliance eficaz no solo evita las repercusiones legales y las sanciones financieras, sino que también asegura que la empresa actúe de manera ética y transparente. Esto es esencial para mantener la confianza y la lealtad de clientes, inversores y otros stakeholders. La reputación de una empresa puede influir significativamente en su valor de mercado, atraer talento de calidad y abrir nuevas oportunidades de negocio. Por tanto, al integrar prácticas de compliance en su estrategia corporativa, las organizaciones no solo protegen su integridad legal y ética, sino que también cultivan y fortalecen su capital reputacional, asegurando así su viabilidad y competitividad a largo plazo en un entorno empresarial cada vez más exigente y dinámico. **Yudy Tunjano**

Panelistas



Jorge Manrique de Lara

El principal beneficio de establecer una sólida cultura de compliance en una organización es la seguridad jurídica que proporciona. Al desarrollar un marco de control interno riguroso, las empresas pueden gestionar de manera efectiva sus riesgos legales y regulatorios. Este marco no solo facilita el cumplimiento de las leyes y normativas aplicables, sino que también permite a la empresa realizar verificaciones meticulosas con respecto a las entidades y personas con las que decide hacer negocios. De esta manera, se minimizan las asociaciones potencialmente perjudiciales o de alto riesgo que podrían comprometer su integridad y estabilidad. Además, al implementar normas de regulación interna, las organizaciones no solo responden a los requisitos legales externos, sino que también proactivamente definen y refuerzan sus propios estándares éticos y de conducta. Esto contribuye a una operación más transparente y confiable que no solo protege la organización de implicaciones legales adversas, sino que también fortalece su reputación en el mercado.



Erik Maldonado

La creación y el fortalecimiento de una cultura ética en una organización se pueden lograr eficazmente mediante la implementación de un sistema de gestión de compliance. Este sistema proporciona un conjunto de herramientas y mecanismos que interactúan entre sí para establecer, monitorear y reforzar las prácticas y políticas éticas dentro de la empresa. Al integrar el compliance en todos los niveles de la organización, se fomenta una comprensión compartida de los valores éticos y las expectativas de conducta, asegurando que estas normativas se internalicen y practiquen consistentemente. Este enfoque sistemático no solo ayuda a prevenir conductas indebidas y reducir la exposición a riesgos legales, sino que también promueve un ambiente de trabajo donde la integridad y la transparencia son la norma. A través de la educación, la formación continua y sistemas de recompensa y sanción claros, el sistema de gestión de compliance actúa como un catalizador para la adopción de comportamientos éticos, facilitando así la creación de una cultura corporativa genuinamente ética y responsable.



**DIOS
Y
PATRIA**
Es un honor ser Policía

¡NO **DEJES**
QUE TE
ENGAÑEN!
Juntos **prevenimos** el delito



CUELGA 
y marca **165**

YO NO PAGO
DENUNCIO 
GAULA POLICÍA NACIONAL





EL COMPLIANCE COMO APOYO DE LA SEGURIDAD- ESTRATEGIA EN LA CULTURA EMPRESARIAL

El compliance juega un papel crucial como pilar de apoyo en la seguridad estratégica y la cultura empresarial, subrayando la importancia de la conciencia y responsabilidad en la gestión de la organización. Integrar el compliance en la cultura corporativa no solo ayuda a garantizar el cumplimiento de las normativas legales y éticas, sino que también refuerza la responsabilidad social de la empresa. Al hacerlo, las organizaciones aseguran la continuidad del negocio al prevenir riesgos que podrían interrumpir sus operaciones o dañar su reputación. Este enfoque proactivo en el compliance facilita un ambiente de trabajo donde los valores éticos se mantienen en alto y se respetan constantemente, lo que a su vez promueve una mayor confianza entre los stakeholders y mejora la sostenibilidad a largo plazo del negocio. En última instancia, al adoptar el compliance como una componente esencial de su estrategia de seguridad y cultura corporativa, las empresas no solo cumplen con sus obligaciones legales, sino que también ejercen su responsabilidad social de manera efectiva, contribuyendo al bienestar de la comunidad y al entorno en el que operan.

Ponencia DR. Carlos Boshell Norman



Un sistema de gestión de cumplimiento eficaz es fundamental para que una organización demuestre su compromiso con el cumplimiento de las leyes y regulaciones pertinentes. Es esencial que las organizaciones reconozcan que, al adoptar y aplicar valores vinculantes y asegurarse de que la gestión de cumplimiento se lleve a cabo de manera adecuada, pueden proteger y salvaguardar su integridad. Este sistema no solo debe ser robusto y comprensivo, sino también adaptativo a las cambiantes normativas legales y a las mejores prácticas de la industria. Al integrar estos valores éticos y legales en el núcleo de sus operaciones, las empresas fortalecen su cultura organizacional y establecen un estándar de conducta que promueve la confianza y el respeto tanto interna como externamente. Además, un sistema de gestión de cumplimiento efectivo permite a las organizaciones anticipar riesgos y responder proactivamente, lo cual es crucial para mantener la reputación y asegurar la viabilidad a largo plazo del negocio. En última instancia, este compromiso con el cumplimiento refleja la dedicación de una empresa hacia una operación ética y legalmente responsable.



HELP ON RISK!

HELP! ON RISKS

Asesoría & Consultoría

CON UN EQUIPO INTERDISCIPLINARIO

somos un aliado exitoso para su negocio,
administramos, asesoramos y gestionamos sus riesgos.

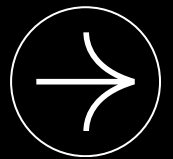

**Estudios de
Confiabledad
Pre Empleo**

**Tome sus decisiones informadas, basadas en el análisis y
tratamiento de datos. Su tranquilidad es el resultado de una
adecuada asesoría en la gestión integral de los riesgos.**



INFORMACIÓN:

CEO@HELPPONRISKS.COM



+57 317 4534575

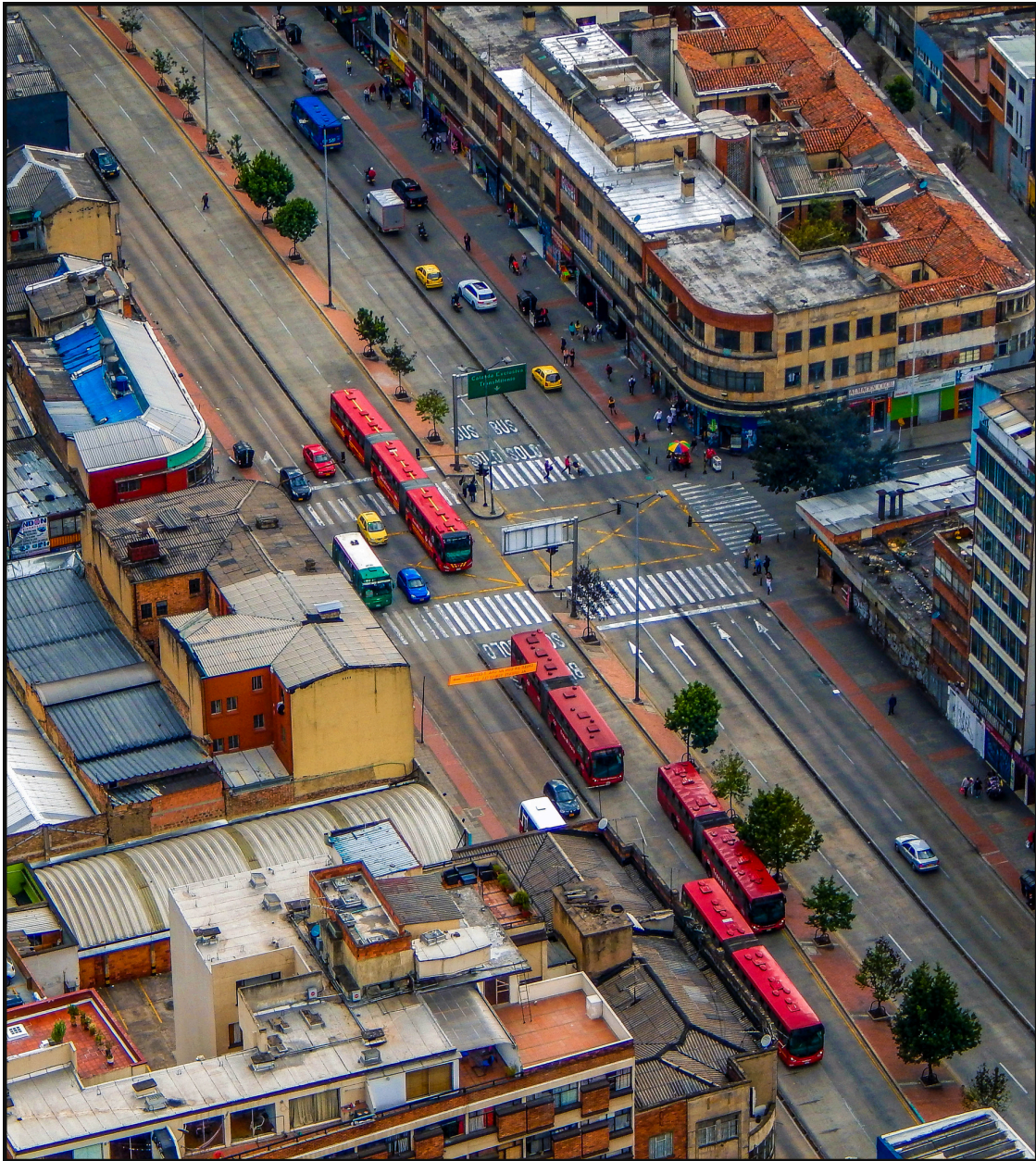

DISEÑO DEL PLAN DE SEGURIDAD CIUDADANA

Diseñar un plan de seguridad ciudadana significa trazar una hoja de ruta estratégica para proteger a la comunidad, reduciendo la delincuencia y mejorando la calidad de vida de todos los ciudadanos





La implementación de un plan integral de seguridad y convivencia ciudadana en las administraciones municipales es crucial para abordar la seguridad pública de manera holística y efectiva. Es esencial que las autoridades locales reconozcan que la seguridad no debe ser vista únicamente como responsabilidad de la policía, sino como un aspecto que requiere una planificación estratégica que involucre diversos recursos y proyectos. Este enfoque permite integrar acciones en diferentes áreas, tales como iluminación pública, educación, servicios sociales, protección de género y desarrollo urbano, contribuyendo así a una mejor calidad de vida para todos los ciudadanos. Al considerar la seguridad como parte de un marco más amplio de planeación estratégica, se pueden diseñar e implementar políticas públicas que no solo prevengan el delito, sino que también promuevan una convivencia armónica y segura. Esta perspectiva integral es indispensable para transformar el entorno urbano en un espacio más seguro y acogedor, donde la prevención y la protección sean responsabilidad compartida entre la comunidad y el gobierno local.



Uno de los desafíos más significativos en la política contemporánea es que muchos mandatarios no consideran la seguridad como un valor democrático que debe permear todas las áreas de su gestión. Esta visión limitada impide el desarrollo de políticas integrales que reconozcan la seguridad como un pilar fundamental para el fortalecimiento de la democracia y el bienestar ciudadano. La seguridad debe ser entendida no solo en términos de protección contra el crimen, sino como la garantía de un entorno en el que los derechos y libertades de todos los ciudadanos sean respetados y promovidos. Esto implica una gestión transversal que integre la seguridad en todos los aspectos de la política gubernamental, desde la educación y el empleo hasta el urbanismo y la salud. Al adoptar este enfoque holístico, los líderes pueden asegurar un ambiente más seguro y justo, propiciando una sociedad más estable y próspera. Este cambio de paradigma es esencial para que los mandatarios vean la seguridad no como un asunto aislado, sino como un componente esencial de una gobernanza efectiva y democrática.



El primer factor a considerar es el crimen organizado, que ha extendido su influencia a través de dominios territoriales, causando un perjuicio considerable en nuestros países. Este fenómeno sigue impactando de manera significativa en la región.

El segundo factor, que a menudo se pasa por alto pero es crucial destacar, es la perspectiva política sobre cómo abordar este problema, así como el respaldo político que necesitan las fuerzas policiales, especialmente en tareas de control del orden público y en la investigación de delitos violentos. Es evidente que en algunos países, como Chile y posiblemente también en Colombia, no se ha proporcionado el apoyo necesario. En contraste, Ecuador podría considerarse una excepción hoy en día, donde la falta de respaldo adecuado y de medidas efectivas limita la capacidad de la policía para enfrentar este fenómeno. No me refiero a resolver completamente los problemas de delincuencia y seguridad, sino más bien a contener estos desafíos de manera efectiva en momentos críticos.



Formé parte de las estadísticas en ese gran número donde el actor criminal es recurrente, un reincidente en el sector. Estos delincuentes actúan de manera autónoma, tratando la actividad criminal como si fuera un trabajo más. Se observan roles claramente definidos, donde cada participante tiene una función específica para llevar a cabo el delito. Sorprendentemente, no parecen inmutarse ni sentir temor por la presencia de cámaras de seguridad; en el área donde ocurrió el incidente, había al menos siete cámaras instaladas a menos de 100 metros. Además, no existe solidaridad en la respuesta al delito; cada quien parece indiferente ante el acto delictivo. Esta actitud se ha vuelto normal en nuestra sociedad, probablemente debido a múltiples razones que, aunque variadas, pueden ser válidas.



FORO DE SEGURIDAD EN INFRAESTRUCTURAS CRITICAS, LOGISTICA Y TRANSPORTE

ZF TOWERS

JUNIO DE 2024 - ZONA FRANCA BOGOTÁ



Seguridad de
Infraestructuras



Tecnologías para la
Seguridad



Protección Contra
Incendios



Análisis de Riesgos



Compliance



OEA

Más información +57 300 3057319

www.tanquedepensamiento.com

INTELIGENCIA Y CRIMINALISTICA APLICADAS EN EL CORPORATIVO



La aplicación de técnicas de inteligencia y criminalística en el entorno corporativo se ha convertido en una herramienta esencial para prevenir y combatir delitos internos y externos que pueden afectar a la empresa. Estas disciplinas proporcionan métodos analíticos avanzados y técnicas de investigación que permiten a las organizaciones identificar, evaluar y responder a amenazas potenciales de manera proactiva. Mediante el análisis forense y la recopilación de inteligencia, las empresas pueden descubrir patrones de conducta sospechosa, prevenir fraudes, proteger sus activos y asegurar la integridad de sus operaciones.

Además, estas prácticas apoyan la toma de decisiones estratégicas al ofrecer una comprensión más profunda de los riesgos de seguridad. En definitiva, integrar la inteligencia y la criminalística en las estrategias de seguridad corporativa no solo fortalece la capacidad de una organización para salvaguardar sus recursos, sino que también contribuye a crear un ambiente de trabajo más seguro y confiable.

Panelistas



CR (RA) JOSÉ LUIS ESPARZA

Es crucial entender que esta pregunta busca explorar y examinar metodologías y herramientas que las empresas utilizan para recopilar información. Abordaré el aspecto técnico del ciclo de inteligencia, que es esencialmente una metodología científica aplicable a la recopilación, análisis y aplicación de información sobre competidores, clientes y el mercado en general. Para expresarlo en términos más coloquiales, durante mi tiempo de estudio en Francia, mi trabajo de grado se enfocó en un tema de gran importancia tanto para los franceses como para los chinos: el espionaje industrial. Esto implica el robo de secretos comerciales que, lamentablemente, a menudo implica prácticas poco éticas, como sobornos entre compañías y una competencia feroz. Aunque puede parecer sencillo observar lo que hacen los competidores, en realidad, la efectividad de un buen analista depende de la calidad de la información recopilada, lo que a su vez permite tomar decisiones más informadas y estratégicas.



CR (RA) Hector G. González

Quiero enfatizar que no debemos temer a la implementación o gestión de procesos de inteligencia dentro de cualquier compañía, organización o empresa. En realidad, la inteligencia empresarial se practica diariamente, especialmente en empresas dedicadas a la tecnología y al marketing digital, donde se han enfocado en desarrollar actividades de inteligencia para apoyar su propósito central o su core de negocio. Por este motivo, propusimos este panel para informar a todos los inscritos y asistentes que, aunque en algunos países, incluido nuestro país, Colombia, el término de inteligencia haya sido un poco demonizado posiblemente debido a que ciertas actividades han sido cuestionadas en los medios públicos, es crucial entender su valor estratégico. La inteligencia es transversal y fundamental para cualquier organización. Cada vez que una empresa establece metas u objetivos, inevitablemente se embarca en un proceso de planificación estratégica donde la inteligencia juega un papel clave. Por tanto, incorporar a un profesional capacitado en inteligencia a su equipo no solo es beneficioso, sino esencial para alcanzar y superar estos objetivos estratégicos.

★
REXACA
EL FIN
DEL GUAYABO

DILE ADIÓS AL
GUAYABO ✕



ESCANEA EL

QR

DESDE CUALQUIER
DISPOSITIVO

@LaRexaca

PRODUCTO

A BASE DE ELECTOLITOS, CIRUELA
ALCACHOFA, APIO, PEPINO & PIÑA
EPÁTICO 100% NATURAL

Whatsapp

321 9345161



Panelistas

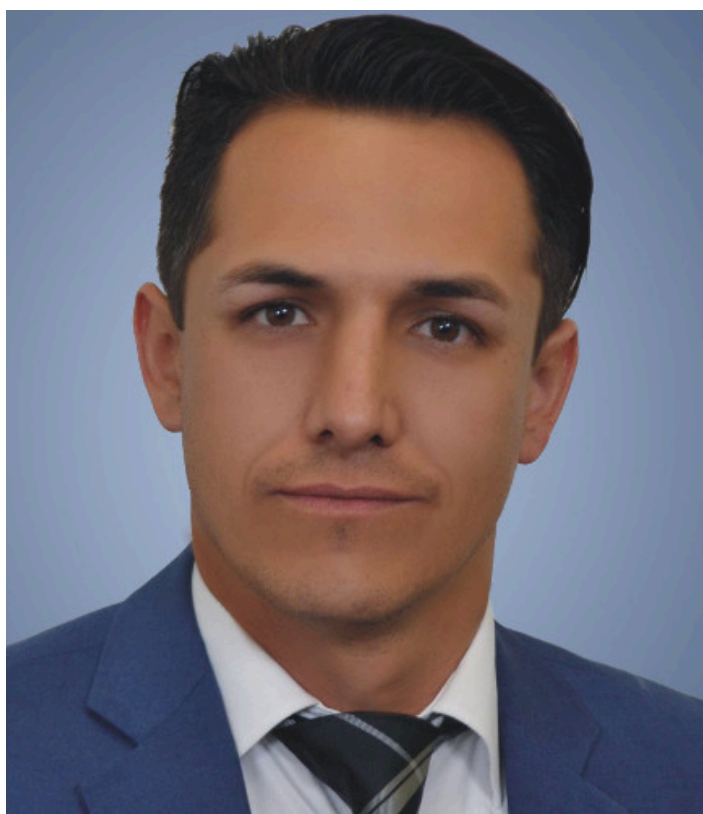

Hector Tellez

Cuando hablamos de inteligencia en el contexto corporativo, nos referimos a la recopilación de información relevante tanto de contextos internos como externos. Considero esencial que la inteligencia se aplique no solo a los procesos estratégicos de las compañías, sino también a los procesos de apoyo. Un componente crucial para la implementación efectiva de la inteligencia corporativa es el proceso de gestión del talento humano. En nuestros procesos de selección, la aplicación de técnicas de inteligencia a los candidatos puede ser extremadamente útil. Si realizamos un análisis detallado durante la selección, podemos identificar alertas tempranas y, por tanto, mitigar posibles riesgos o amenazas que podrían surgir una vez que el candidato se integre a nuestra organización. Esto significa que un proceso de selección bien estructurado, que incluya la aplicación de pruebas psicotécnicas y psicométricas rigurosas, nos permite evaluar la idoneidad de los candidatos para los roles específicos, especialmente aquellos considerados críticos.

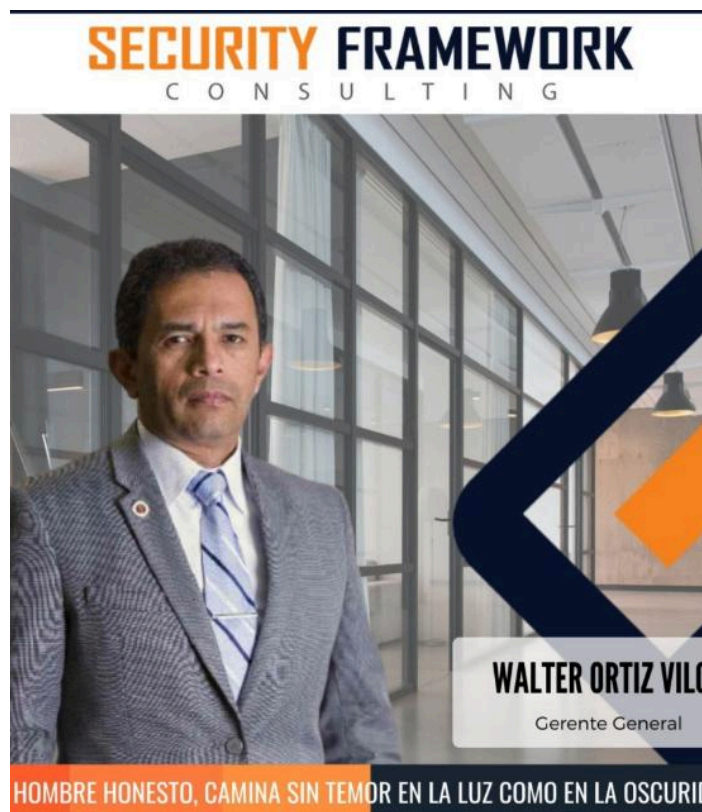

Walter Ortiz Vilca

Hace algunos años en Perú, un Ministro del Interior declaró públicamente que la delincuencia era simplemente una sensación de inseguridad, argumentando que los medios de comunicación repetían noticias de robos de la mañana en los noticieros nocturnos y al día siguiente. Esta percepción puede tener paralelos en el ámbito empresarial, donde, por ejemplo, el 80% de los empresarios peruanos consideran que la seguridad patrimonial es un asunto meramente corporativo. Sin embargo, esta es una responsabilidad crucial de la alta dirección y del órgano de gobierno de las empresas. Lamentablemente, la importancia de la criminalidad corporativa no está adecuadamente reconocida en muchas organizaciones, a pesar de su impacto directo en la capacidad de prevenir, detectar y abordar comportamientos delictivos o fraudes que puedan comprometer el buen funcionamiento de la empresa. Es vital establecer un sistema de gestión de seguridad que sea revisable y esté integrado horizontalmente con todos los procesos de la organización.



Conclusiones y Proyecciones

El tercer encuentro mundial de líderes de seguridad y riesgos concluyó con un compromiso renovado y enérgico hacia la innovación y la colaboración. Este compromiso se reconoce como esencial para enfrentar los desafíos de seguridad que el mundo enfrenta hoy en día. Los líderes reconocieron la importancia de adaptarse a las rápidas transformaciones tecnológicas y la creciente interconectividad global, que, si bien presentan riesgos, también ofrecen nuevas oportunidades para fortalecer la seguridad. La colaboración entre diferentes sectores y países fue enfatizada como un pilar fundamental para desarrollar estrategias más efectivas y resilientes. Los participantes acordaron que solo a través de esfuerzos conjuntos y compartiendo conocimientos y recursos, se pueden crear soluciones sustentables y efectivas.

Mirando hacia el futuro, los líderes establecieron una hoja de ruta clara que guiará las iniciativas de seguridad global. Esta ruta incluye el desarrollo de nuevas tecnologías de seguridad, la implementación de marcos regulativos que faciliten una cooperación internacional más fluida y el fortalecimiento de las capacidades de respuesta ante emergencias en todos los niveles. Además, se planea una serie de encuentros y talleres interregionales para fomentar un diálogo continuo y el intercambio de prácticas exitosas. Se espera que estos esfuerzos conjuntos no solo mejoren la seguridad en términos prácticos, sino que también promuevan una cultura de paz y seguridad que permeabilice todas las capas de la sociedad global. En última instancia, estos esfuerzos renovados buscan no solo responder a los riesgos actuales, sino también anticipar y mitigar futuros desafíos de seguridad, asegurando un entorno más seguro para las futuras generaciones.

Director Carlos Rojas A

¿QUÉ HACE HUELLA LOGÍSTICA?

Somos una empresa Latino Americana, con más de 20 años de experiencia, especializada en fortalecer la competitividad de las organizaciones vinculadas con la cadena de suministro.

Proporcionamos cuatro soluciones que aportan a la mejora de los procesos y a la disminución de costos de su compañía

+++

+++



Invitamos a todos nuestros lectores a unirse a la vanguardia de la seguridad global. Participen en nuestros foros , colaboren en investigaciones y proyectos que promuevan las estrategias discutidas durante el encuentro. Su activa contribución es esencial para transformar estos compromisos en acciones concretas que aseguren un futuro más seguro para todos.



Revista El Mundo Cambió & Mundo Help!

WWW.MUNDOHELP.COM